

2022-2

대구대학교

평생교육원 수강생 모집

접수기간

2022년 08월 01일 | 월 | - 선착순 마감시까지

교육기간

2022년 09월 - 각 강좌 종강시까지

납부방법

대구은행 140-05-000552-7(예금주: 대구대학교)

문의

053. 850. 5652~3

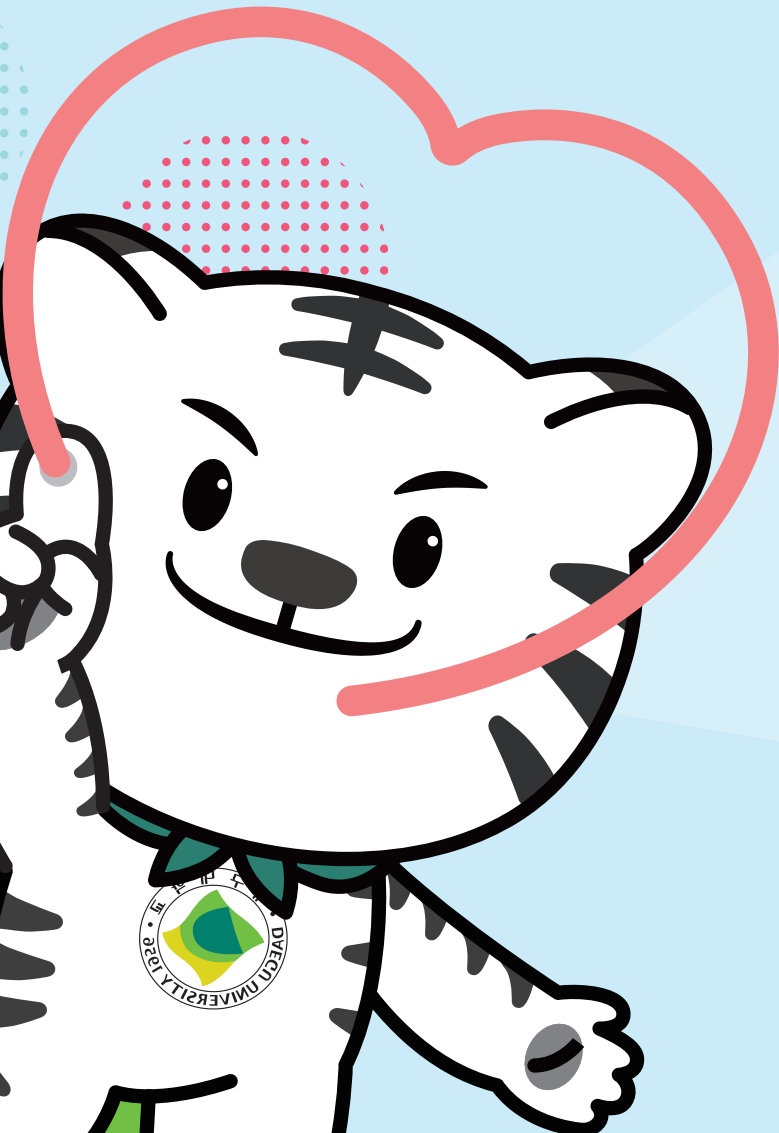

지역사회의 평생교육 선도기관

대구대학교 평생교육원

Daegu university institute of Lifelong Education

자격증 과정					
NO	교육과정명	담당강사	교육기간	요일 및 시간	수강료
1	커피바리스타 2급 ★ <민간자격등록번호 제2016-004415호>	최윤희	09.15.~12.08.(13주)	(목) 18:30~21:00	150,000
2	커피바리스타 1급 ★ <민간자격등록번호 제2016-004415호>	최윤희	09.13.~12.06.(13주)	(화) 18:00~20:30	300,000
3	커피바리스타 1,2급 통합모듈 과정 ★ <민간자격등록번호 제2016-004415호>	최윤희	09.05.~12.19.(13주)	(월) 18:00~20:30	350,000
4	핸드드립(커피지도사) ★ <민간자격등록번호 제2020-00349호>	최윤희	09.19.~11.21.(08주)	(월) 18:00~20:00	150,000
5	라떼아트 ★ <민간자격등록번호 제2019-003705호>	최윤희	09.16.~11.04.(08주)	(금) 18:00~20:00	200,000
6	핸드드립/라떼아트 통합과정 ★ <민간자격등록번호 제2020-00349호, 제2019-003705호>	최윤희	09.19.~12.05.(10주)	(월) 13:00~15:00	200,000
7	카테일믹솔로지스트 ★ <민간자격등록번호 제2018-005226호>	최윤희	09.14.~11.16.(10주)	(수) 16:00~17:30	150,000
8	카페창업반 ★ <민간자격등록번호 제2016-004415호, 제2019-003705호 제2020-00349호, 제2018-005226호>	최윤희	09.19.~12.26.(13주)	(월) 14:00~16:30	500,000
9	커피감정평가사 ★ <민간자격등록번호 제2020-005086호>	최윤희	09.19.~11.14.(07주)	(월) 14:00~17:00	400,000
10	캘리그래피 3급 ★ <민간자격등록번호 제2017-000981호>	조서연	09.13.~11.29.(12주)	(화) 15:00~17:00	150,000
11	아로마 맞춤형 화장품 전문가 과정 ★ <민간자격등록번호 제2019-002259호>	박민정	09.13.~11.15.(10주)	(화) 10:00~12:00	120,000
12	아로마 지도사과정 ★ <민간자격등록번호 제2017-005889호>	전춘화	09.15.~12.01.(12주)	(목) 10:00~12:00	250,000
13	[반려동물과 함께하는] 펫 아로마 상담사 ★ <민간자격등록번호 제2014-3149호>	김미진	09.13.~11.08.(09주)	(화) 10:00~13:00	200,000
14	반려동물관리사&반려동물행동교정사 <민간자격등록번호 제2012-0589호>	김미진	09.15.~10.20.(06주)	(목) 14:00~17:00	150,000
15	[쉽고유익한 원격강좌] 웃음운동 레크리에이션과정(온라인) <민간자격등록번호 제2008-21호>	주점옥	09.13.~11.29.(12주)	(화) 원격강의(24시)	150,000
16	사립탐정 자격반(입문1) <민간자격등록번호 제2020-004235호>	이상원	09.29.~10.28.(05주)	(목,금) 18:00~22:00	450,000
17	미술심리지도 투사검사반 ★	홍순영	09.19.~10.17.(07회)	(월,수) 18:30~22:30	168,000
18	미술심리지도 중급반 ★	홍순영	10.24.~11.14.(07회)	(월,수) 18:30~22:30	168,000
19	미술심리지도사 2급 자격반 ★ <민간자격등록번호 제2009-0272호>	홍순영	11.21.~12.12.(07회)	(월,수) 18:30~22:30	168,000

※ 미술심리지도 과정은 투사검사반을 거쳐 중급반을 이수한 분만 자격반에 합류할 수 있습니다.

※ 정부지침에 따라 코로나-19 감염 방지를 위해 수업 진행 중 일부 차수가 비대면으로 진행될 수도 있습니다.



취미, 일반과정					
NO	교육과정명	담당강사	교육기간	요일 및 시간	수강료
1	카페음료반(시그니처) ★	최윤희	09.19.~11.21.(08주)	(월) 10:00~12:00	150,000
2	수채 캘리그래피 ★	조서연	09.15.~11.17.(10주)	(목) 17:30~19:00	150,000
3	현대민화 ★	김다인	09.16.~23.01.27.(20주)	(금) 10:30~13:00	400,000
4	스마트폰 작품사진 만들기 ★	진금숙	09.13.~12.20.(15주)	(화) 18:00~20:00	150,000
5	포근한 손뜨개 대바늘-초급반 ★	조진영	11.04.~12.09.(06주)	(금) 13:00~15:00	180,000
6	힐링 손뜨개 클래스-코바늘 초급반 ★	조진영	09.23.~10.28.(06주)	(금) 13:00~15:00	180,000
7	100세 건강 산약초학	정인상	09.13.~11.29.(12주)	(화) 14:00~16:00	240,000
8	부동산 경매 컨설팅 과정	박현정	09.13.~11.29.(12주)	(화) 19:00~22:00	350,000
9	실전 스피치 과정	정효진	09.14.~12.21.(15주)	(수) 18:00~20:00	300,000
10	유튜버 되기 (스마트폰으로 누구나 쉽게 유튜버 크리에이터 되기)	전영화	09.13.~11.01.(08주)	(화) 19:00~21:00	150,000
11	[피아노] 재즈, 클래식(Jazz classic)-기초반 ★	정선우	09.14.~11.30.(12주)	(수) 10:00~12:00	150,000
12	[피아노] 재즈, 클래식(Jazz classic)-중급반 ★	정선우	09.14.~11.30.(12주)	(수) 13:00~15:00	200,000
13	[피아노] 재즈, 클래식(Jazz classic)-고급반 ★	정선우	09.14.~11.30.(12주)	(수) 15:00~17:00	300,000



자격증 과정					
NO	교육과정명	담당강사	교육기간	요일 및 시간	수강료
1	아로마 맞춤형 화장품 전문가 과정★ <민간자격등록번호 제2019-002259호>	박민정	09.13.~11.15.(10주)	(화) 18:00~20:00	120,000
2	아로마 지도사과정★ <민간자격등록번호 제2017-005889호>	전춘화	09.14.~11.30.(12주)	(수) 10:00~12:00	250,000
3	[반려동물과 함께하는] 펫 아로마 상담사★ <민간자격등록번호 제2014-3149호>	김미진	09.13.~11.08.(09주)	(화) 15:00~18:00	200,000
4	반려동물관리사&반려동물행동교정사 <민간자격등록번호 제2012-0589호>	김미진	09.15.~10.20.(06주)	(목) 10:00~13:00	150,000
5	[쉽고유익한 원격강좌] 웃음운동 레크리에이션과정(온라인) <민간자격등록번호 제2008-21호>	주점옥	09.13.~11.29.(12주)	(화) 원격강의(24시)	150,000
6	사립탐정 자격반(입문1) <민간자격등록번호 제2020-004235호>	이상원	10.01.~10.29.(05주)	(토) 10:00~18:00	450,000
7	노인미술지도사 입문반★	홍순영외	10.01.~10.22.(04주)	(토) 10:00~16:00	148,000
8	노인미술지도사 2급 자격반★ <민간자격등록번호 제2014-4667호>	홍순영외	10.29.~12.17.(08주)	(토) 10:00~16:00	270,000
9	미술심리지도 투사검사반★	홍순영	10.01.~10.22.(04주)	(토) 10:00~16:00	168,000
10	미술심리지도 중급반★	홍순영	10.29.~11.19.(04주)	(토) 10:00~16:00	168,000
11	미술심리지도사 2급 자격반★ <민간자격등록번호 제2009-0272호>	홍순영	11.26.~12.17.(04주)	(토) 10:00~16:00	168,000

- ※ 노인미술지도사 입문반을 이수한 분은 자격반에 합류할 수 있습니다.
- ※ 미술심리지도 과정은 투사검사반을 거쳐 중급반을 이수한 분만 자격반에 합류할 수 있습니다.
- ※ 정부지침에 따라 코로나-19 감염 방지를 위해 수업 진행 중 일부 차수가 비대면으로 진행될 수도 있습니다.

취미, 일반과정					
NO	교육과정명	담당강사	교육기간	요일 및 시간	수강료
1	수필창작(일반)	박기옥	09.08.~12.15.(15주)	(목) 19:00~21:00	150,000
2	수필창작(연구)	박기옥	09.06.~12.13.(15주)	(화) 19:00~21:00	200,000
3	현대민화★	전경희	09.16.~23.01.27.(20주)	(금) 10:30~13:00	400,000
4	스마트폰 작품사진 만들기★	진금숙	09.14.~12.21.(15주)	(수) 18:30~20:30	150,000
5	포근한 손뜨개 대바늘-초급반★	조진영	11.01.~12.06.(06주)	(화) 13:00~15:00	180,000
6	힐링 손뜨개 클래스-코바늘 초급반★	조진영	09.20.~10.25.(06주)	(화) 13:00~15:00	180,000
7	100세 건강 산약초학	정인상	09.13.~11.29.(12주)	(화) 18:00~20:00	240,000
8	부동산 경매 컨설턴트 과정	박현정	09.15.~12.01.(12주)	(목) 19:00~22:00	350,000
9	실전스피치 과정	정효진	09.13.~12.20.(15주)	(화) 18:00~20:00	300,000
10	유튜버 되기 (스마트폰으로 누구나 쉽게 유튜버 크리에이터 되기)	전영화	09.15.~11.03.(08주)	(목) 19:00~21:00	150,000
11	[피아노] 재즈, 클래식(Jazz classic)-기초반★	정선우	09.17.~12.03.(12주)	(토) 10:00~12:00	150,000
12	[피아노] 재즈, 클래식(Jazz classic)-중급반★	정선우	09.17.~12.03.(12주)	(토) 13:00~15:00	200,000
13	[피아노] 재즈, 클래식(Jazz classic)-고급반★	정선우	09.17.~12.03.(12주)	(토) 15:00~17:00	300,000
14	체형미 균정과정	김범석	09.16.~23.01.27.(20주)	(금) 10:00~12:00	500,000
15	체형미 균정과정	박병도	09.16.~23.01.27.(20주)	(금) 18:00~20:00	500,000
16	기공 태극권	백무현	09.19.~12.19.(12주)	(월) 15:00~17:00	180,000
17	기공 태극권	백무현	09.16.~12.02.(12주)	(금) 10:00~12:00	180,000

미술, 실기 과정					
NO	교육과정명	담당강사	교육기간	요일 및 시간	수강료
1	동양화★	박시홍	09.02.~23.02.03.(22주)	(금) 10:00~13:00	400,000
2	동양화★	구남진	09.02.~23.02.03.(22주)	(금) 14:00~17:00	400,000
3	유화★	손만식	09.07.~23.02.01.(22주)	(수) 13:00~17:00	400,000



지역사회의 평생교육 선도기관

대구대학교 평생교육원

Daegu university institute of Lifelong Education



경산 캠퍼스 38453 경상북도 경산시 진량읍 대구대로 201
대명동 캠퍼스 42400 대구시 남구 성당로 50길 33
TEL. **053. 850. 5652~3** | <http://lifelong.daegu.ac.kr>

